

**Opis i szkic  
do pozwolenia na budowę  
piłkochwyków o wysokości 4,00m  
w Borze Zajacińskim**

STAROSTWO POWIATOWE  
w KŁOBUCKU

Załącznik nr ..... 1 ..... do decyzji  
o znaku ..... 702/10 .....  
z dnia ..... 05.11.2010 .....

**INWESTOR :** Gmina Przystajń

Ul. Częstochowska 5, 42-142 Przystajń *Sala*

**OBIEKT :** Budowa piłkochwyków o wysokości 4,0m  
w Borze Zajacińskim

**LOKALIZACJA :** Bór Zajaciński, nr ewid. działki – 551/2, 552

**DANE TECHNICZNE OGRODZENIA BOISK O WYSOKOŚCI 4,00m:**

*Długość ogrodzenia o wysokości 4,00m(piłkochwyków) - l= 59m*

**Wrzesień 2010 rok**

PROJEKTOWANIE I NADZÓR BUDOWLANY  
ZAKŁAD BUD-REM „**MARBUD**”  
*Józef Marek*  
Ługi Radły, ul. Łukowa 7  
42-142 PRYZSTAJŃ  
tel. 604 216 905  
IDS 150614852 NIP 5741302777

**Projektował :**

*Józef Marek*  
Uprawnienia do projektowania  
i kierowania robotami budowlanymi  
Nr upr. UAM/VIII/33861/45/00  
tel. 00473197429, Kom. 0-604216905

## Spis zawartości projektu :

1. Strona tytułowa
2. Spis treści
3. Projekt zagospodarowania działki
  - a/ opis projektu zagospodarowania działki
  - b/ rysunek graficzny - rys. nr 1
4. Sposób wykonania robót budowlanych

Projektował :

**Józef Marek**

Uprawnienia do projektowania  
i kierowania robotami budowlanymi  
Nr upraw. UAB/2011/3386/17 Sp. 00  
tel. 03 7515-17 25, kom. 0-804 21 50 05

STAROSTWO POWIATOWE  
w KŁOBUCKU  
42-100 Kłobuck  
ul. Rynek im. Jana Pawła II 13  
tel. (0-34) 310-95-00

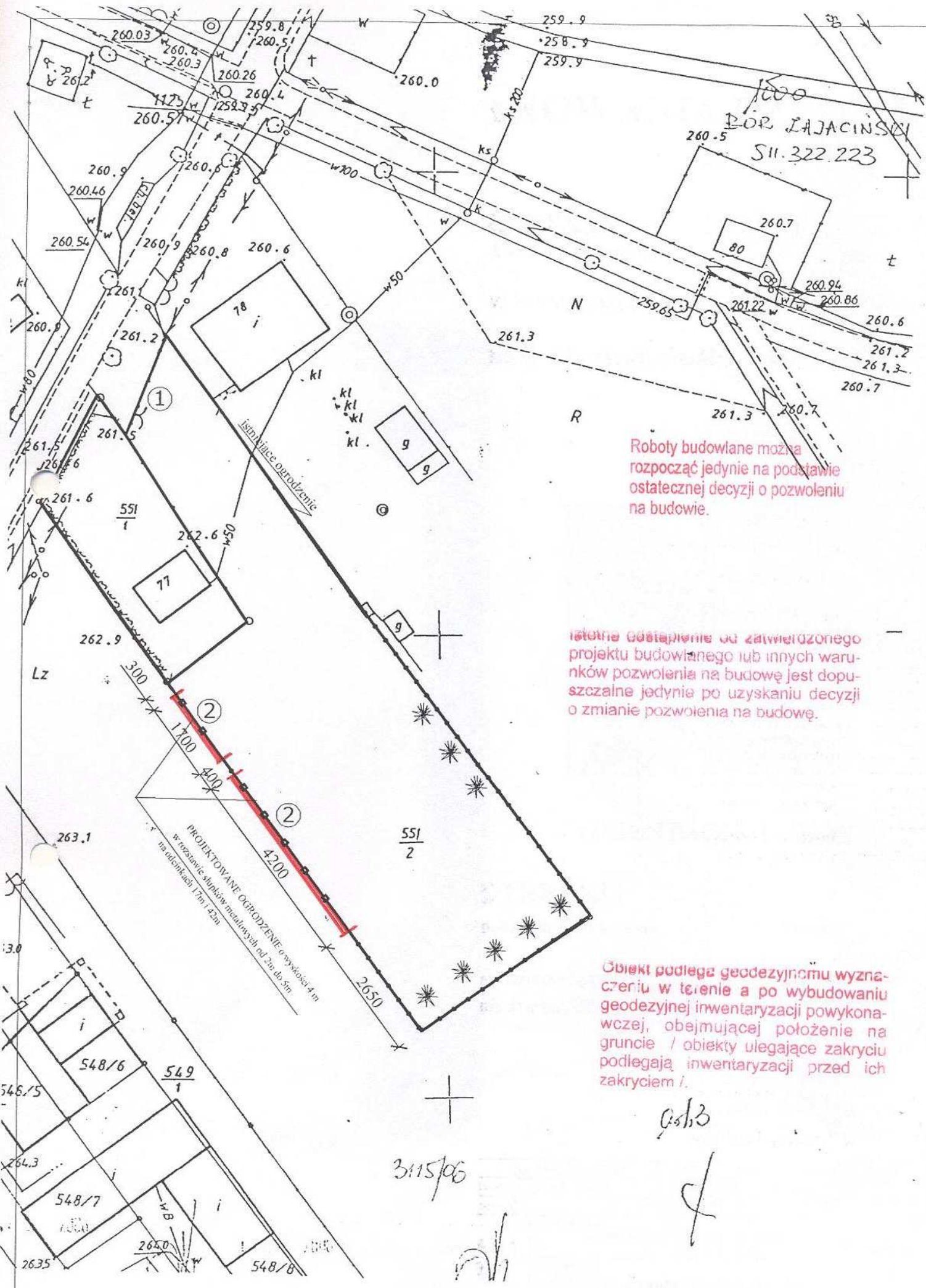

Roboty budowlane można rozpocząć jedynie na podstawie ostatecznej decyzji o pozwoleniu na budowę.

Istotne następstwo od zatwierdzonego projektu budowlanego lub innych warunków pozwolenia na budowę jest dopuszczalne jedynie po uzyskaniu decyzji o zmianie pozwolenia na budowę.

Obiekt podlega geodezyjnemu wyznaczeniu w terenie a po wybudowaniu geodezyjnej inwentaryzacji powykonawczej, obejmującej położenie na gruncie / obiekty ulegające zakryciu podlegają inwentaryzacji przed ich zakryciem /.

3115/06

gsh3

f

nh



# PROJEKT ZGOSPODAROWANIA DZIAŁKI

STAROSTWO POWIATOWE  
w KŁOBUCKU

**INWESTOR:** GMINA PRYZSTAJŃ  
ul. Częstochowska 5, 42-141 Przystajń

Załącznik nr ..... 1 ..... do decyzji  
o znaku ..... 702/10 .....  
z dnia ..... 03.11.2010 .....  
SAR

**OBIEKT :** BUDOWA PIŁKOCHWYTÓW O WYSOKOŚCI 4,0m W BORZE ZAJACIŃSKIM

**LOKALIZACJA:** Bór Zajaciński, nr. ewid. działek- 551/2 i 552

OZNACZENIA	
	BUDYNEK PROJEKTOWANY
	ISTNIEJĄCY BUDYNEK MIESZKALNY
	ISTNIEJĄCY BUDYNEK GOSPODARCZY
	BUDYNEK DO ROZBIÓRKI
	POWIERZCHNIA UTWARDZONA
	ZIELEŃ
	WODOCIĄG
	KANALIZACJA SANITARNA
	LINIA ELEKTRYCZNA NN
	LINIA TELEFONICZNA
	OGRODZENIE TERENU DZIAŁKI
	OGRODZENIE o wysokości 400cm
	KRZEWY, ZIELEŃ NISKA
	DRZEWA, ZIELEŃ WYSOKA

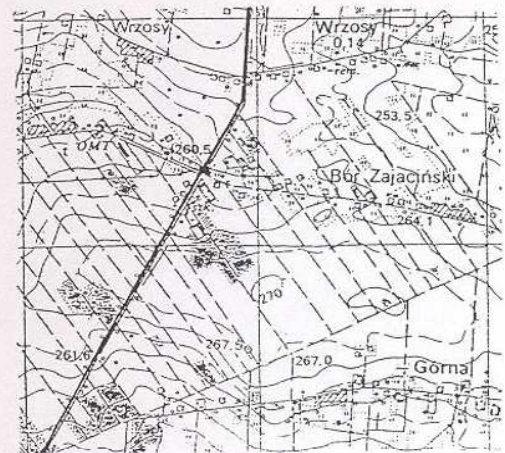

ORIENTACJA 1 : 25000

## BILANS TERENU

- długość ogrodzenia o wys. 4,0m	59,0m
- powierzchnia działki 551/2	5425 m <sup>2</sup>
- powierzchnia działki 552	5902 m <sup>2</sup>

## LEGENDA:

- ① - istniejące wejście na działkę
- ② - projektowane piłkochwty

**Józef Marek**  
Uprawnienia do projektowania  
i kierowania robotami budowlanymi  
Nr upr. UAN-VII/83861/45/90  
tel. 034/319-14-29, kom. 0-604 216905

	Imię i Nazwisko	Data	Nr uprawnień	Podpis
Projektował	Józef Marek	09.2010	45/90	
Opracował		09.2010		
<b>SKALA</b> 1-1000	Nazwa obiektu BUDOWA PIŁKOCHWYTÓW O WYSOKOŚCI 4,0m W BORZE ZAJACIŃSKIM			Nr rys. 1
	Przedmiot Projekt zagospodarowania działki			
Lokalizacja	Bór Zajaciński, dz. nr ewid. 551/2 i 552			

# OPIS DO POZWOLENIA O BUDOWĘ OGRODZENIA DZIAŁKI O WYSOKOŚCI 4,0M

**INWSTOR :** Gmina Przystajń  
Ul. Częstochowska 5, 42-142 Przystajń

**OBIEKT :** Budowa piłkochwyłów o wysokości 4,0m  
w Borze Zajacińskim

**LOKALIZACJA :** Bór Zajaciński, nr ewid. działki – 551/2, 552

## 1. PRZEDMIOT INWESTYCJI

Przedmiotem niniejszej inwestycji jest budowa ogrodzenia boisk o wysokości 4,00m .  
Przeznaczona jest do realizacji na działkach nr ewid. gruntu 551/2 , 552 w Borze  
Zajacińskim, będącą własnością inwestora.  
Projektowaną budowę ogrodzenia boisk lokalizuje się na granicy z działką o nr ewid. 549/2

## 2. STAN ZAGOSPODAROWANIA DZIAŁKI

Działka o nr ewid. 552 jest zabudowana i zagospodarowana znajduje się na niej budynek  
szkoły podstawowej. Działka o nr ewid. 551\2 jest nie zabudowana na tej działce powstaną  
boiska wielofunkcyjne ogólnodostępne i projektowane jest ogrodzenie o wysokości 4,00m.  
Teren jest częściowo ogrodzony i posiada wjazd na posesję. Projektuje się ogrodzenie terenu  
działki o nr ewid. 551/2 w pobliżu boisk projektuje się ogrodzenie o wysokości 400cm o  
łącznej długości l =59 m, pozostałą część należy ogrodzić siatką w wysokości 150 cm o  
łącznej długości l= 156 m<sup>2</sup>.

## 3. ZESTAWIENIE POWIERZCHNI ZAGOSPODAROWANIA DZIAŁKI

- Powierzchnia boiska do siatkówki i koszykówki wynosi – 476 m<sup>2</sup>
- Powierzchnia boiska do piłki ręcznej i nożnej wynosi – 924 m<sup>2</sup>
- Komunikacja /dojazdy, chodniki utwardzone/ - 135,0 m<sup>2</sup>

STAROSTWO POWIATOWE  
w KŁOBUCKU  
42-100 Kłobuck  
Rynek im. Jana Pawła II 13  
tel. (0-34) 310-05-00



- Powierzchnia działki – 11327 m<sup>2</sup>
- Długość ogrodzenia o wysokości 4,00m (piłkochwyty) - l=59 m<sup>2</sup>

**4. WPLYW EKSPLOATACJI GÓRNICZEJ** – nie występuje.

#### **5. PRZEZNACZENIE I PROGRAM UŻYTKOWY OBIEKTÓW**

Wysokie ogrodzenie (piłkochwyty) ma na celu nie przepuszczenie piłek poza teren boisk.

#### **6. SPOSÓB WYKONANIA ROBÓT BUDOWLANYCH:**

Roboty budowlane wykonane będą przez wyspecjalizowane firmy budowlane.

##### **Piłkochwyty**

Piłkochwyty należy wykonać wzdłuż boiska do piłki nożnej o wysokości 4m i długości 42,00m, oraz za boiskiem do siatkówki i koszykówki o wysokości 4,0m i długości 17,00m oddalonymi od linii bramkowej 3,0m. Piłkochwyty wykonać ze stalowych profili zamkniętych zabezpieczonych antykorozyjnie poprzez pomalowanie farbą podkładową (minią), a następnie dwukrotne pokrycie farbą półpołyskową alkidową zawierającą pigment antykorozyjny TIKKURILA panssarimaali w kolorze zielonym. Słupy stalowe zabetonować w stopie fundamentowej. Stopę fundamentowa należy wykonać z betonu B20, na głębokość ok. 1,1m Fundamenty ustawić na 10 cm podsypce piaskowej.

Pomiędzy słupami należy zainstalować linkę stalową Ø 4mm mocowaną do płaskowników stalowych 5 x 25mm l = 25mm przyspawanych do wspornika. Linki należy naciągnąć za pomocą napinacza. Do zawieszania i naprężania siatki zastosować linkę stalową, ocynkowaną o średnicy 4mm, zakończoną obustronnie pętlami wyposażonymi w kusze i śrubę rzymską. Na lince należy rozpiąć siatką ze sznura poliamidowego impregnowanego latexem gr. 3,5mm lub polipropylenowego gr. 4 mm o wysokiej wytrzymałości, (siatka bezwęzłowa), o oczkach 120 x 120mm w kolorze zielonym. Siatkę mocować u góry do linki stalowej. Powinna zwisać swobodnie. Do obciążenia dolnej krawędzi siatki zastosować linkę ołowianą - ciężar: 200 g/mb umieszczoną w taśmie zamocowanej do siatki.

projektował :

**Józef Marek**

Uprawnienia do projektowania  
i kierowania robotami budowlanymi  
Nr upraw. Upr. N-VIII/53861/404/50  
tel. 022/419 44 25, kom. 0-800 44 9305

**STAROSTWO POWIATOWE**  
w KŁOBUCKU  
42-100 Kłobuck  
ul. Rynek im. Jana Pawła II 13  
tel. 10-341 310-95-00

WIDOK PRZEŚLA PIŁKOCHWYTU  
skala 1:50

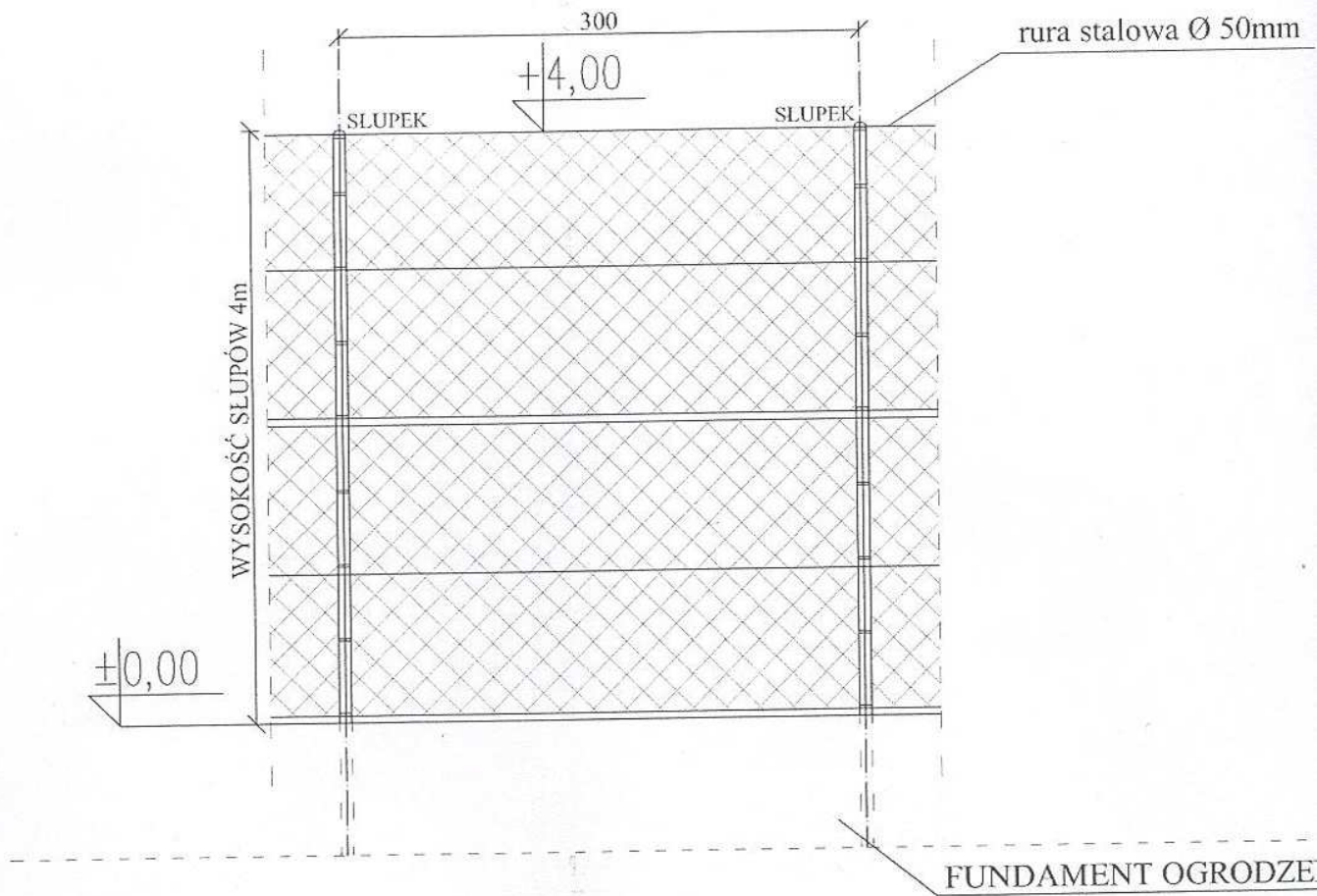

STAROS.

ul. Ryńska

PRZEKRÓJ OGRODZENIA  
skala 1:50

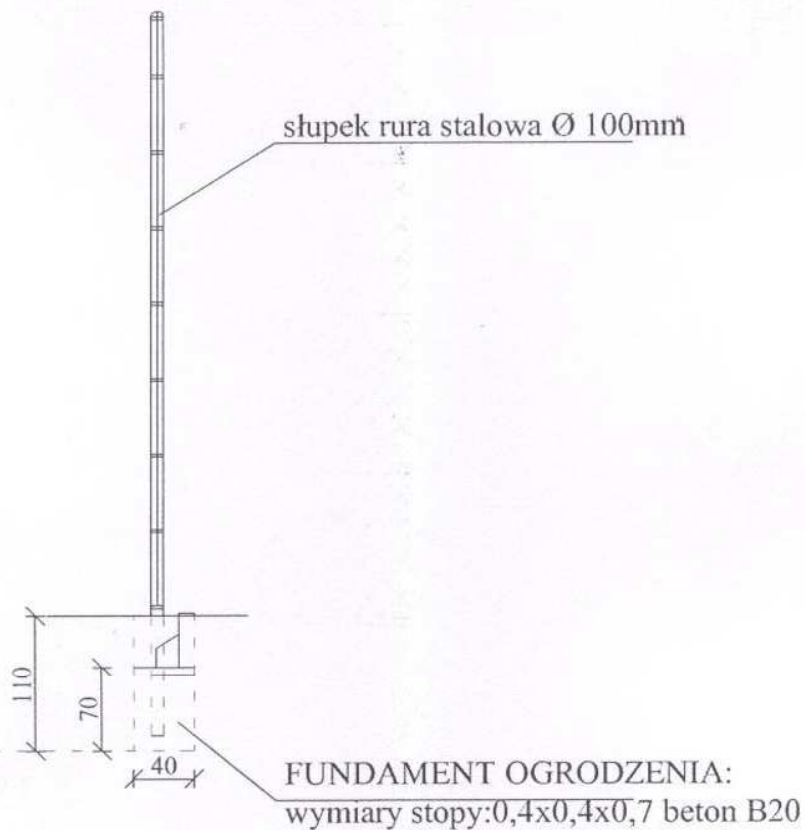

O POWIATOWE  
ŁOBUCKU  
100 Klóbuck  
Im. Jana Pawła II 12  
(0-34) 310-95-00

**Józef Marek**  
Uprawnienia do projektowania  
i kierowania robotami budowlanymi  
Nr upr. UAN/VIII/83861/45/00  
tel. 034/319-14-29, kom. 0-604 216905

	Imię i Nazwisko	Data	Nr uprawnień	Podpis
Projektował	JÓZEF MAREK	09.2010	45/90	
Opracował		09.2010		
<b>SKALA</b> <b>1-50</b>	Nazwa obiektu BUDOWA PIŁKOCCHWYTÓW O WYSOKOŚCI 4,0m W BORZE ZAJACIŃSKIM			Nr rys. 2
	Przedmiot <b>OGRODZENIE</b>			
Lokalizacja	Bór Zajaciński, dz. nr ewid. 551/2, 552			



MAPA EWIDENCYJNA

SKALA 1:2000

Obsręb: BOD ZAJACZANSKI

F.O.D.C. PPK w Kłobucku

D.Z. 1023/10

z zgodnosc z oryginalem n/ew. Z up. STAROSTY

PAZD 09 2010

KAPITAN Ligierza  
PODPORUCZYK Zdzislaw GEODEZ,  
KARTOGRAF, KATASTRALNY GOSPOD.  
NIERUCHOMOŚCIAMI

**STAROSTA KŁOBUCKI**  
Wydział Geodezji, Kartografii, Katastru  
i Gospodarki Nieruchomościami  
Powiatowy Ośrodek Dokumentacji  
Geodezyjnej i Kartograficznej  
Reprodukcowanie, rozpowszechnianie  
i rozprowadzanie niniejszego  
dokumentu wymaga zezwolenia,  
o którym mowa w art. 18 ustawy  
z dnia 17 maja 1989 r. -  
Prawo geodezyjne i kartograficzne  
(Dz.U. Nr 30, poz. 163, z późniejszymi  
zmianami).

2010 up. STAROSTY  
(mie. razwisko, p/pos.  
słuchano i wyzdział  
(miejscowość) (data)  
Krzysztof Ligierza  
INSPEKTOR WYDZIAŁU GEODEZJI,  
KARTOGRAFII, KATASTRALNY GOSPODARKI  
NIERUCHOMOŚCIAMI

STAROSTWO POWIATOWE  
w KŁOBUCKU  
42-100 Kłobucko 5491  
ul. Rynek im. J. Piłsudskiego 11/13  
tel. (71) 311-95-00











URZĄD WOJEWÓDZKI

w Częstochowie

Wydział Planowania Przestrzennego

Urbanistyki, Architektury

(pieczęć)  
i Kadrowa Budowlana

Nr UAN-VIII/83861/45/90

Częstochowa, dnia 27.03. 1990 r.

DECYZJA O STWIERDZENIU PRZYGOTOWANIA ZAWODOWEGO

do pełnienia samodzielnych funkcji technicznych w budownictwie

Na podstawie § 5 ust. 2 § 6 ust. 2 i 3 § 7<sup>13</sup> i § ust. 1 pkt. 1 i 2 lit. -

rozporządzenie Ministra Gospodarki Terenowej i Ochrony Środowiska z dnia 20 lutego 1975 r. w sprawie samodzielnych funkcji technicznych w budownictwie (Dz. U. Nr 8, poz. 46) stwierdza się, że:

Obywatel(ka) Józef Marek - syn Eugeniusza

(imię i nazwisko)

technik budownictwa

(tytuł naukowy — zawodowy)

urodzony(a) dnia 19 marca 19 62 r. w Górkach

posiada przygotowanie zawodowe upoważniające do wykonywania samodzielnych funkcji

kierownika budowy i robót

rodzaj funkcji)

w specjalności architektonicznej - konstrukcyjno-budowlanej

(rodzaj specjalności techniczno-budowlanej)

w zakresie

(specjalizacja zawodowa)

WA Kr. 101/98 MA-BUA/14 9000 szt. usp j. z 18-58

ZA ZGODNOŚĆ  
Z ORYGINAŁEM

STAROSTWO POWIATOWE  
w KŁOBUCKU  
42-100 Kłobuck  
ul. Rynek im. Jana Pawła II 15  
tel. (0-22) 317.05.00

Obywatel(ka) Józef Marek jest upoważniony(a) do:

(imię i nazwisko)

1. Kierowania, nadzorowania i kontrolowania budowy i robót, kierowania i kontrolowania wytwarzania konstrukcyjnych elementów budowlanych oraz oceniania i badania stanu technicznego w zakresie wszelkich rodzajów budynków i innych budowli o powszechnie znanych rozwiązaniach konstrukcyjnych z wyłączeniem linii, węzłów i stacji kolejowych, dróg oraz lotniskowych dróg startowych i manipulacyjnych; mostów i budowli hydrotechnicznych i wodnomelioracyjnych.
2. Sporządzania w budownictwie osób fizycznych projektów w zakresie rozwiązań architektonicznych:
  - a/ budynków inwentarskich i gospodarczych, adaptacji projektów typowych i powtarzalnych innych budynków oraz sporządzania planów zagospodarowania działki związanych z realizacją tych budynków,
  - b/ budowli nie będących budynkami.

~~Osoba architekt warszawski~~

~~mgr inż. arch. Zdzisław Świątek~~



m. p.

(podpis i pieczęć)

**ZA ZGODNOŚĆ  
Z ORYGINAŁEM**

**STAROSTWO POWIATOWE  
w KŁOBUCKU  
42-100 Kłobuck  
ul. Rynek im. Jana Pawła II 13  
tel. (0-34) 310-95-00**

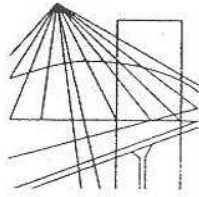

Ś L Ą S K A  
O K R Ę G O W A  
I Z B A  
I N Ż Y N I E R Ó W  
B U D O W N I C T W A

Katowice, 3 grudnia 2009 r.

Pani/Pan **Józef Marek**  
ul. Łakowa 7  
42-142 Przystajń, Ługi Radły

## Z A Ś W I A D C Z E N I E

Pani/Pan **Marek Józef**  
jest członkiem Śląskiej Okręgowej Izby Inżynierów  
Budownictwa o numerze ewidencyjnym **SLK/BO/1823/02**  
i posiada wymagane ubezpieczenie od odpowiedzialności  
cywilnej.  
Niniejsze zaświadczenie jest ważne do dnia 31.12.2010 r.

**ZA ZGODNOŚĆ  
Z ORYGINAŁEM**

**STAROSTWO POWIATOWE**  
w KŁOBUCKU  
42-100 Kłobuck  
ul. Rynek im. Jana Pawła II 15  
tel. (0-24) 310-96-00

40-026 KATOWICE, ul. Podgórna 4, tel./fax: 032 255 45 52; 032 608 07 22; www.oib.katowice.pl



Ługi – Radły 11.09.2010r.

Józef Marek  
Ul. Łąkowa 7  
42-142 Ługi-Radły

### OŚWIADCZENIE

Ja, niżej podpisany oświadczam, że opis i szkic do pozwolenia o budowę piłkochwyków o wysokości 4,00m w Borze Zajacińskim wł. Gmina Przystajń ul. Częstochowska 5, 42-141 Przystajń realizowany na działkach o nr ewid. gruntu 551/2, 552 położonych w Borze Zajacińskim został sporządzony zgodnie z obowiązującymi przepisami oraz zasadami wiedzy technicznej.

  
**Józef Marek**  
Uprawnienia do projektowania  
i kierowania robotami budowlanymi  
Nr upr. UAM 011/83861/46750  
tel. 034/319-14-79, kom. 0-604 218908

**STAROSTWO POWIATOWE**  
w KŁOBUCKU  
42-100 Kłobuck  
ul. Rynek im. Jana Pawła II 13  
tel. 14 24 22 55 11