

E L E W A C J A F R O N T O W A 1 : 1 0 0

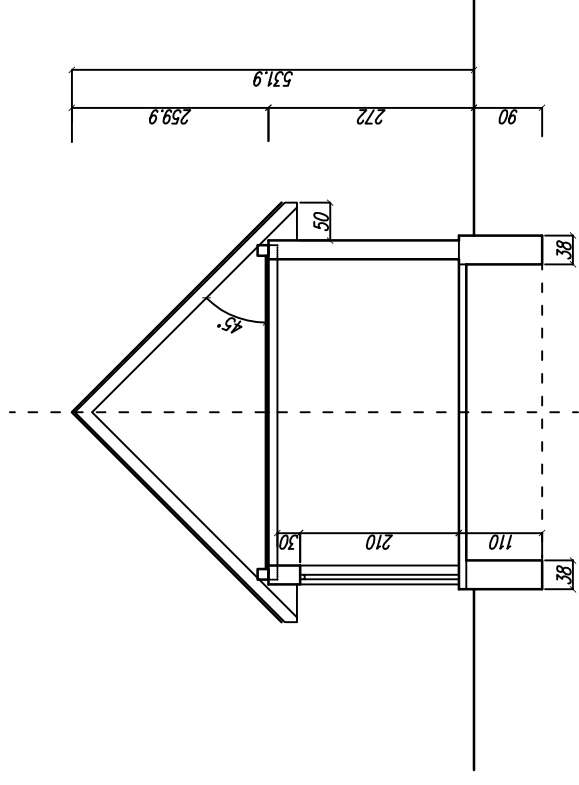

P R Z E K R Ó J P O P R Z E C Z N Y 1 : 1 0 0

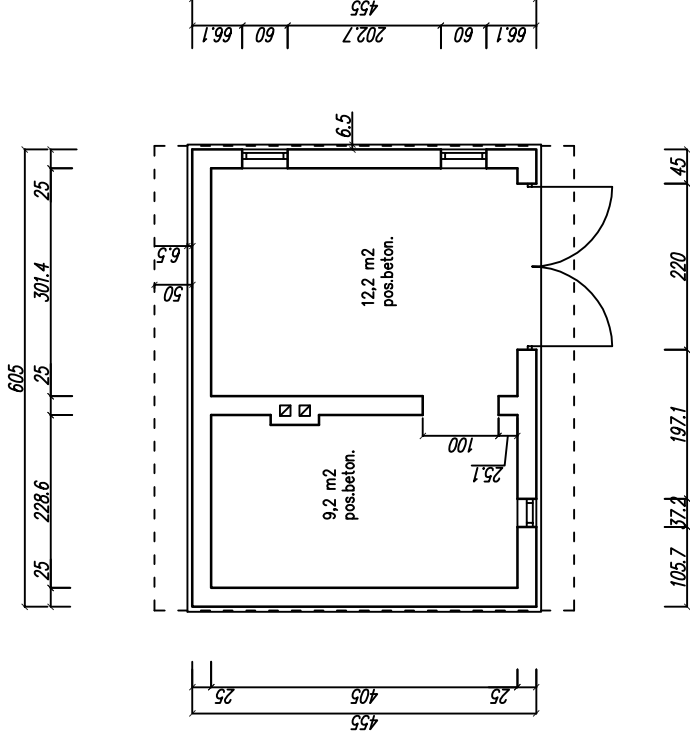

R Z U T P R Z Y Z I E M I A 1 : 1 0 0

OPIS BUDYNKU

1. BUDYNEK PARTEROWY, NIEPODPIWNICZONY, KRYTY DACHEM DWUSPADOWYM
2. BUDYNEK MUROWANY.
3. OPIS ELEMENTÓW BUDYNKU:
 - 3.1. ŚCIANY FUNDAMENTOWE : Z CEGŁY CERAM. PEKNEJ NA ZAPRAWIE CEMENTOWO-WAPIENNEJ
 - 3.2. ŚCIANY PRZYZIEMIA: Z CEGŁY CERAM. PEKNEJ NA ZAPRAWIE CEM-WAP.
 - 3.3. DACHY: WIEŻBA DACHOWA Z TARCICY BUDOWLANEJ O KONSTRUKCJI JETKOWEJ.
 - 3.4. POKRYCIE DACHU : PAPY ASFALTOWA NA DESKOWANIU
 - 3.5. PODŁOGA PRZYZIEMIA: PŁYTA BETONOWA.
 - 3.6. BRAMA : DREWNIANE DWUSKRZYDŁOWE
 - 3.7. TYNKI WEWN. I ZEWN. CEMENTOWO-WAPIENNE,
 - 3.8. INSTALACJE WEWNĘTRZNE – BRAK.

DANE WIELKOSCIOWE BUDYNKU:
 POWIERZCHNIA ZABUDOWY – 27,5 M2
 POWIERZCHNIA UŻYTKOWA – 21,4 M2
 KUBATURA – 90,0 M3

PRACOWNIA PROJEKCYJNO-ARCHITEKTONICZNA ARCHITEKT TOMASZ JERZY PECEK	42-300 MYSZKÓW ul.POLNA 18 tel/fax: 0(34)313-74-39 kom. 0602 385 292 . e-mail: p.architekt@wp.pl
OBIEKT GIMNAZJUM Z HALĄ SPORTOWĄ	42-141 PRZYSTAJŃ UL. SZKOŁNA I NOWA
ADRES INWESTYCJI DZ. NR EWID. 662, 838/4, 829/1, 830/1, 831/1, 832/1, 833/1, 834/1	INWESTOR: GMINNY ZESPÓŁ OŚWIATY SAMORZĄDOWEJ W PRZYSTAJŃ 42-141 PRZYSTAJŃ UL. CZĘSTOCHOWSKA 5.
ETAP OPRACOWANIA AUTORIZY OPRACOWANIA:	TEMAT: INWENTARYZACJA BUDYNKU GOSPODARCZEGO NR 1. PROJEKT BUDOWLANY
SPRAWEZŁ:	IMIĘ I NAZWISKO: mgr inż. arch. TOMASZ PECEK NR UPRAWNIENI: UAN-7342/2292 PODRS: mgr inż. arch. JAROSŁAW KOŁODZIEJCZYK
NAZWA RYSUNKU:	SKALA:
RZUT, PRZEKROJ, ELEWACJA	1:100
NUMER RYSUNKU:	05.
DATA:	15.11.2005

BUDYNEK GOSPODARCZY NR 1