

E L E W A C J A F R O N T O W A 1 : 1 0 0

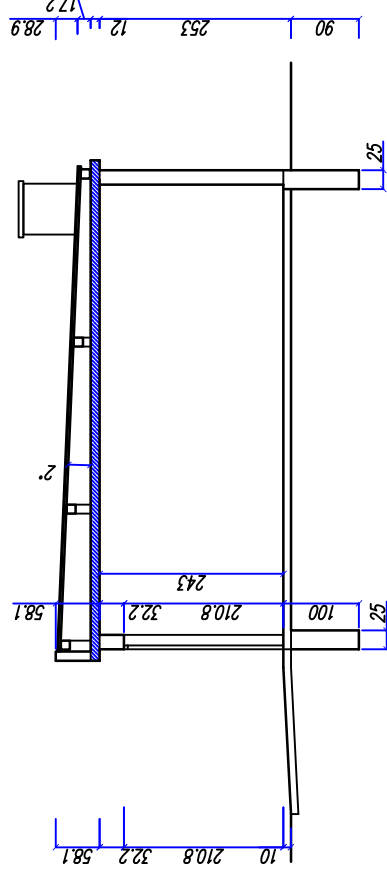

P R Z E K R Ó J P O P R Z E C Z N Y 1 : 1 0 0

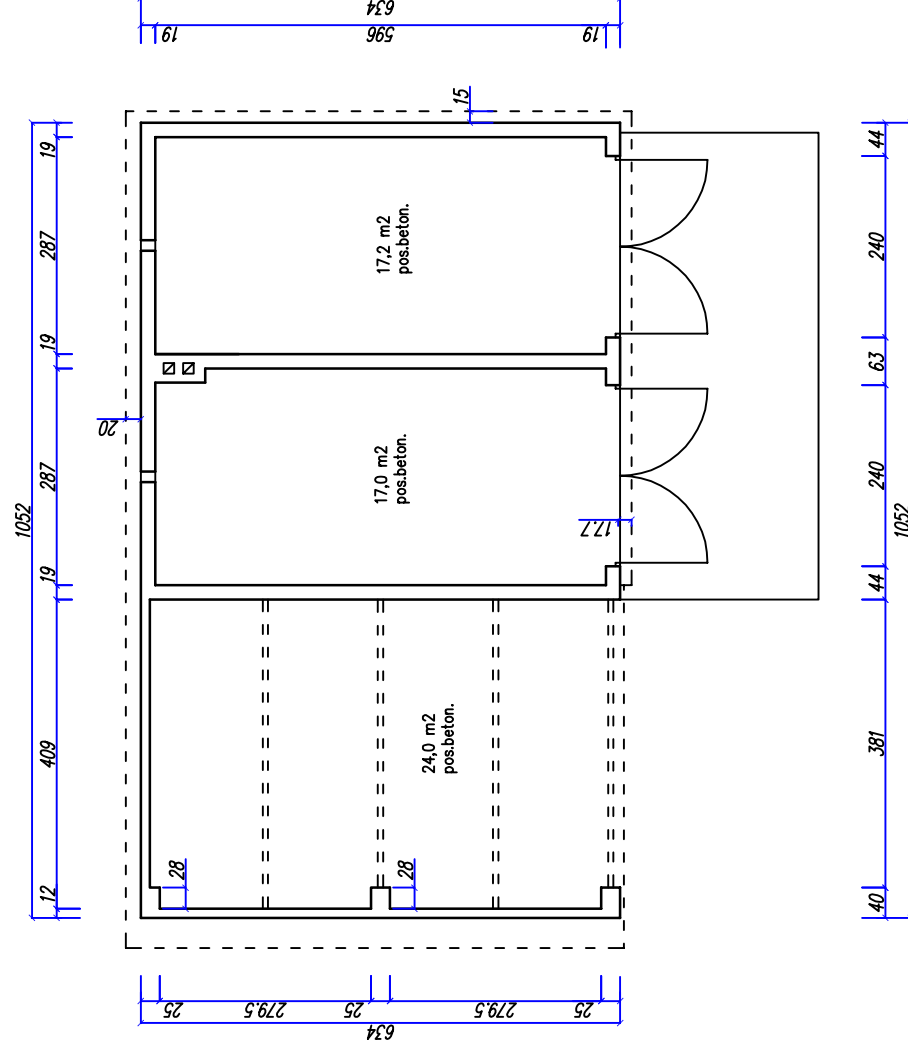

R Z U T P R Z Y Z I E M I A 1 : 1 0 0

OPIS BUDYNKU

1. BUDYNEK PARTEROWY, NIEPODPIWNICZONY, KRYTY DACHEM JEDNOSPADOWYM ZŁOŻONY Z DWÓCH CZĘŚCI O RÓŻNEJ KONSTRUKCJI.
 - BUDYNKU GARAŻU,
 - WIATY GARAŻOWEJ
2. BUDYNEK MUROWANY.
3. OPIS ELEMENTÓW BUDYNKU:
 - 3.1. ŚCIANY FUNDAMENTOWE : Z CEGŁY CERAM. PEŁNEJ NA ZAPRAWIE CEMENTOWO-WAPIENNEJ
 - 3.2. ŚCIANY PRZYZIEMIA:
 - GARAŻ: Z PUSTAKÓW CERAMICZNYCH MAX NA ZAPR. CEM-WAP.
 - WIATA: Z CEGŁY CERAM. PEŁNEJ NA ZAPRAWIE CEM-WAP.
 - 3.3. DACHY:
 - NAD GARAŻEM PŁYTA ŻELBETOWA WYLEWANA, NA PŁYCE DESKI NA PŁATWIACH Z TARCICY BUDOWLANEJ,
 - NAD WIATĄ: DACH DREWNIANY DESKI NA PŁATWIACH Z TARCICY BUDOWLANEJ,
 - 2.5. POKRYCIE DACHU : Z PAPY ASFALTOWEJ,
 - 2.5. ORYNNOWANIE: Z BLACHY STALOWEJ OCYNKOWANEJ.
 - 2.6. PODŁOGA PRZYZIEMIA: PŁYTA BETONOWA.
 - 2.7. BRAMY GARAŻOWE – STALOWE NIEOCIEPŁONE, DWUSKRZYDŁOWE
 - 2.8. TYNKI WEWN. I ZEWN. CEMENTOWO-WAPIENNE,
 - 2.9. INSTALACJE WEWNĘTRZNE – BRAK.

DANE WIELKOSCIOWE BUDYNKU:

- POWERZCHNIA ZABUDOWY – 66,0 M2
- POWERZCHNIA UŻYTKOWA – 58,2 M2
- KUBATURA – 190,0 M3

PRACOWNIA PROJEKCYJNA ARCHITEKT TOMASZ ERZT PECEK	42-300 MYSZKÓW ul.POLNA 18 tel/fax: 0(34)313-74-39 kom. 0602 385 292 . e-mail: p.architekt@wp.pl
OBIEKT GIMNAZJUM Z HALĄ SPORTOWĄ	
ADRES INWESTYCJI 42-141 PRZYSTAJN UL. SZKOŁINA I NOWA DZ. NR EWID. 062, 630/4, 629/1, 630/1, 631/1, 632/1, 633/1, 634/1	
INWESTOR: GMINNY ZESPÓŁ OŚWIATY SAMORZĄDOWEJ W PRZYSTAJN 42-141 PRZYSTAJN UL. CZĘSTOCHOWSKA 5.	
TEMAT: INWENTARYZACJA BUDYNKU GARAŻOWEGO	
ETAP PRACOWANIA PROJEKT BUDOWLANY	BRANŻA: ARCHITEKTURA
AUTORZY OPRACOWANIA: IMIĘ I NAZWISKO: mgr inż. arch. TOMASZ PECEK UAN-7342/22/92	PODPIS:
SPRAWDZIŁ: NAZWA RYSUNKU:	
RZUT, PRZEKROJ, ELEWACJA	SKALA: 1:100
	NUMER RYSUNKU: 04
	DATA: 15.11.2005

BUDYNEK GARAŻOWY