

RZUT PRZYZIEMIA 1 : 100

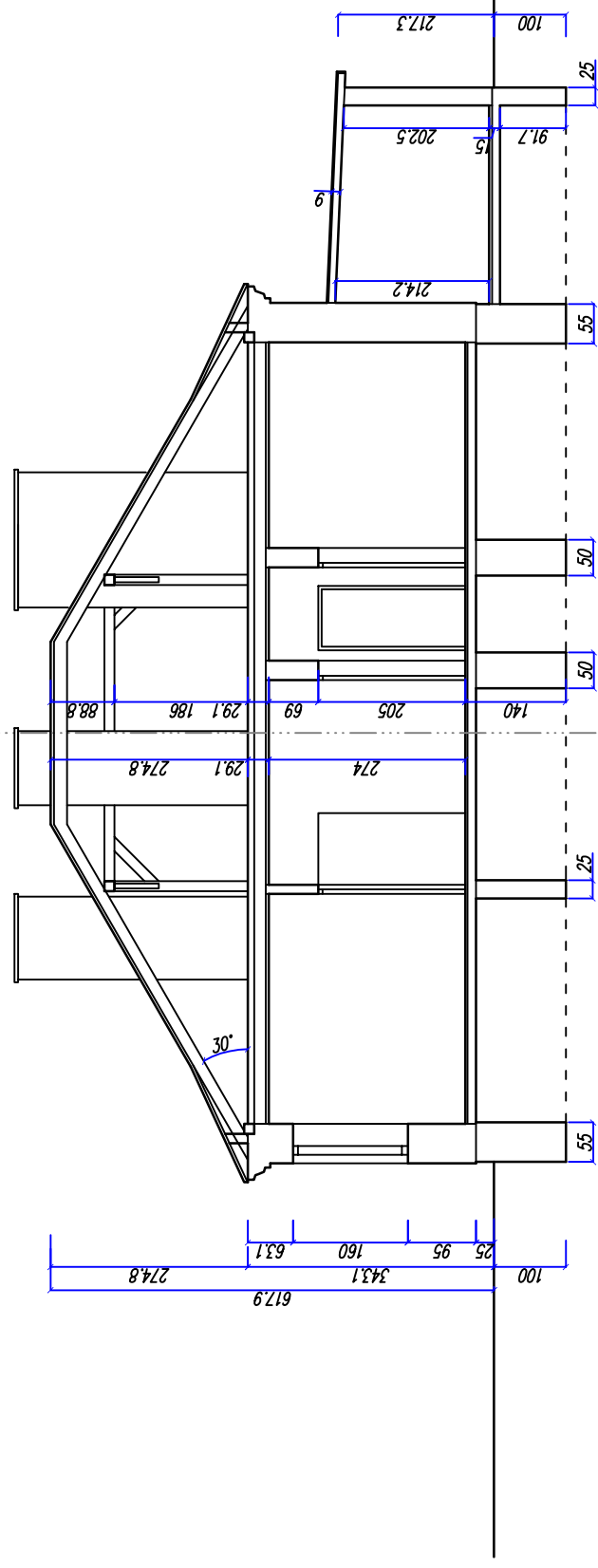

PRZEKRÓJ PODŁUŻNY 1 : 100

BUDYNEK DAWNEJ POLICJI

OPIS BUDYNKU – CZĘŚĆ GŁÓWNA

1. BUDYNEK PARTEROWY, NIEPODPIWNCZONY, KRYTY DACHEM CZTEROSPADOWYM Z Poddaszem nieuzytkowym,
2. BUDYNEK MUROWANY.
3. OPIS ELEMENTÓW BUDYNKU:
 - 3.1. ŚCIANY FUNDAMENTOWE : Z CEGŁY CERAM. PEŁNEJ NA ZAPRAWIE CEMENTOWO-WAPIENNEJ
 - 3.2. ŚCIANY PRZYZIEMIA: Z CEGŁY CERAMICZNEJ PEŁNEJ NA ZAPRAWIE CEM-WAP.
 - 3.3. STROP: TYPU KLEINA Z CEGŁY NA BELKACH STALOWYCH, ROZSTAW BELEK 140CM,
 - 3.4. DACH: WIĘŻBA DACHOWA Z TARCICY BUDOWLANEJ O KONSTRUKCJI KROKWIOWO-PŁATWIOWEJ
 - 2.5. POKRYCIE DACHU : Z BLACHY STAL. OCYNKOWANEJ PŁASKIEJ NA DESKOWANIU PEŁNYM,
 - 2.5. ORYNNOWANIE: Z BLACHY STALOWEJ OCYNKOWANEJ.
 - 2.6. PODŁOGA PRZYZIEMIA: DESKI NA LEGARACH DREWNIANYCH.
 - 2.7. STOLARKA OKIENNA : OKNA DREWNIANE SKRZYNKOWE, DRZWI DREWNIANE W OŚCIEŻNICACH DREWNIANYCH.
 - 2.8. TYNKI WEWN. I ZEWN. CEMENTOWO-WAPIENNE,
 - 2.9. INSTALACJE WEWNĘTRZNE:
 - A/ WODOCIĄGOWA,
 - B/ KANALIZACYJNA PODŁĄCZONA DO ZBIORNIKA ŚCIEKÓW,
 - C/ PIECE KAFLOWE,
 - D/ ELEKTRYCZNA,

OPIS BUDYNKU – PRZEBUDÓWKA

1. ŚCIANY FUNDAMENTOWE; Z CEGŁY CERAM. PEŁNEJ,
2. ŚCIANY: Z CEGŁY CERAM. PEŁNEJ,
3. DACH: PŁYTA ŻELBETOWA , WYLEWANA,
4. POKRYCIE : Z POPY ASFALTOWEJ NA LEPIKU,
5. PODŁOGA: PŁYTA BETONOWA NA GRUNCIE UBIJANYM,
6. TYNKI WEWNĘTRZNE I ZEWNĘTRZNE: CEM-WAPIENNE,
7. BRAMA: DWUSKRZYDŁOWA DREWNIANA
8. INSTALACJE: BRAK.

DANE WIELKOŚCIOWE BUDYNKU:
 POWIERZCHNIA ZABUDOWY – 130,8 M2
 POWIERZCHNIA UŻYTKOWA – 95,0 M2
 KUBATURA – 510,0 M3

PRACOWNIA PROJEKCYJNA ARCHITEKT TOMASZ ERZY PĘCZEK	42-300 MYSZKÓW ul.POLNA 18 tel/fax: 0(34)313-74-39 kom. 0602 385 292 . e-mail: p.architekt@wp.pl
OBIEKT ADRES INWESTYCJI GIMNAZJUM Z HALĄ SPORTOWĄ	42-141 PRZYSTAJŃ UL. SZKOŁNA I NOWA DZ. NR EWID. 662, 636/4, 629/1, 630/1, 631/1, 632/1, 633/1, 634/1
INWESTOR:	GMINNY ZESPÓŁ OŚWIATY SAMORZĄDOWEJ W PRZYSTAJŃ 42-141 PRZYSTAJŃ UL. CZĘSTOCHOWSKA 5.
ETAPEM PRACOWANIA AUTORYZACJĄ PRACOWNIA:	INWENTARYZACJA BUDYNKU DAWNEJ POLICJI IMIE I NAZWISKO: NR UPRAWNIENI: POPPR: mgr inż. arch. TOMASZ PĘCZEK UAN-7342/22/92
SPRAWDZIŁ:	mgr inż. arch. JAROSŁAW KOŁODZIEJCZYK
NAZWA RYSUNKU:	SKALA: 1:100
NUMER RYSUNKU:	03.
DATA:	15.11.2005

