

**RZUT DACHU  
ROZKLAD PLYT DOCIEPLAJĄCYCH**

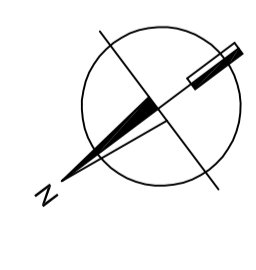

0 1 2 3 4 5 6 7 8 9 10

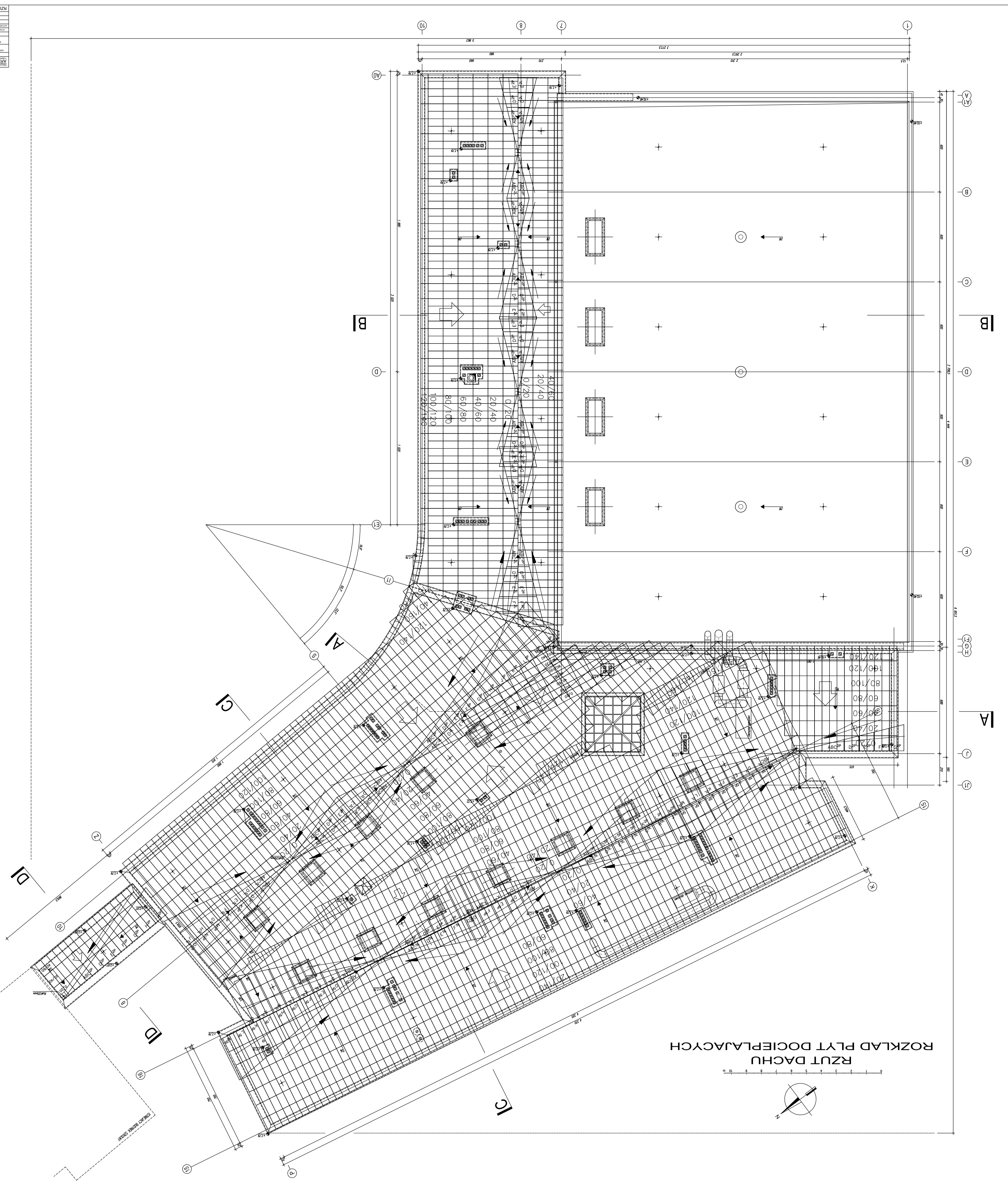

<b>PROJEKTANT</b>	ARCHITEKT
<b>DATA</b>	12.2023
<b>TYTUŁ</b>	RZUT DACHU - ROZKŁAD OCIEPLENIA
<b>SKALA</b>	1:100
<b>OPIS</b>	Architektoniczny projekt dachu i rozkład płyt docieplających dla budynku mieszkalnego. Projekt obejmuje plan dachu, rozkład płyt docieplających, detale konstrukcyjne i techniczne. Projekt został wykonany zgodnie z zasadami sztuki inżynierskiej.
<b>OPIS</b>	1. Nazwa obiektu: Budynek mieszkalny. 2. Adres: ul. X, Y, Z. 3. Inwestor: Inwestor. 4. Projektant: Architekt. 5. Data: 12.2023. 6. Skala: 1:100. 7. Tytuł: Rzut dachu - rozkład ocieplenia. 8. Zawartość: Plan dachu, rozkład płyt docieplających, detale konstrukcyjne i techniczne. 9. Uwagi: Projekt został wykonany zgodnie z zasadami sztuki inżynierskiej.